



JORNADAS DE
**TRANSFERENCIA
DE CONOCIMIENTO**
ANLA-CARS



MECANISMOS DE PARTICIPACIÓN CIUDADANA AMBIENTAL

Tatiana Martínez Arias

Grupo de Participación Ciudadana

Subdirección Mecanismos de Participación Ciudadana Ambiental

¿Cómo entendemos la participación ciudadana en la ANLA?

Un proceso de **interacción, directa o indirecta, entre la administración pública y la ciudadanía;** que a través de la intervención de sujetos individuales o colectivos en el escenario público buscan **incidir en la toma de decisiones públicas, vigilar su gestión y sus resultados, o expresar sus niveles de acuerdo con las decisiones adoptadas,** relacionadas con proyectos, obras o actividades sujetos de licenciamiento ambiental por parte de la autoridad (ANLA, 2020).



RUTA DE LA PARTICIPACIÓN CIUDADANA AMBIENTAL

REGLAMENTADOS

NO REGLAMENTADOS

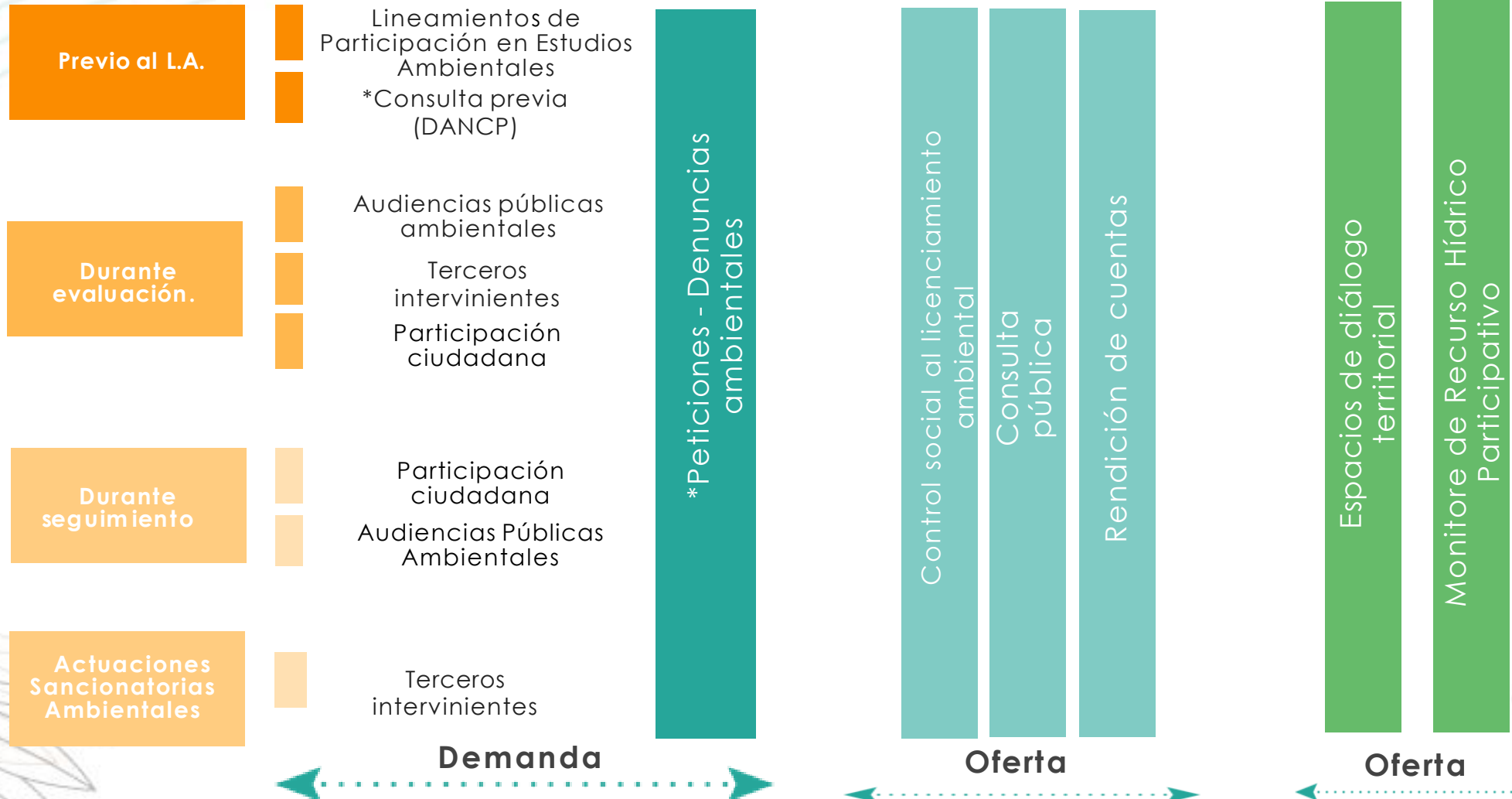

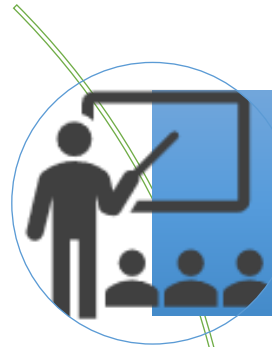
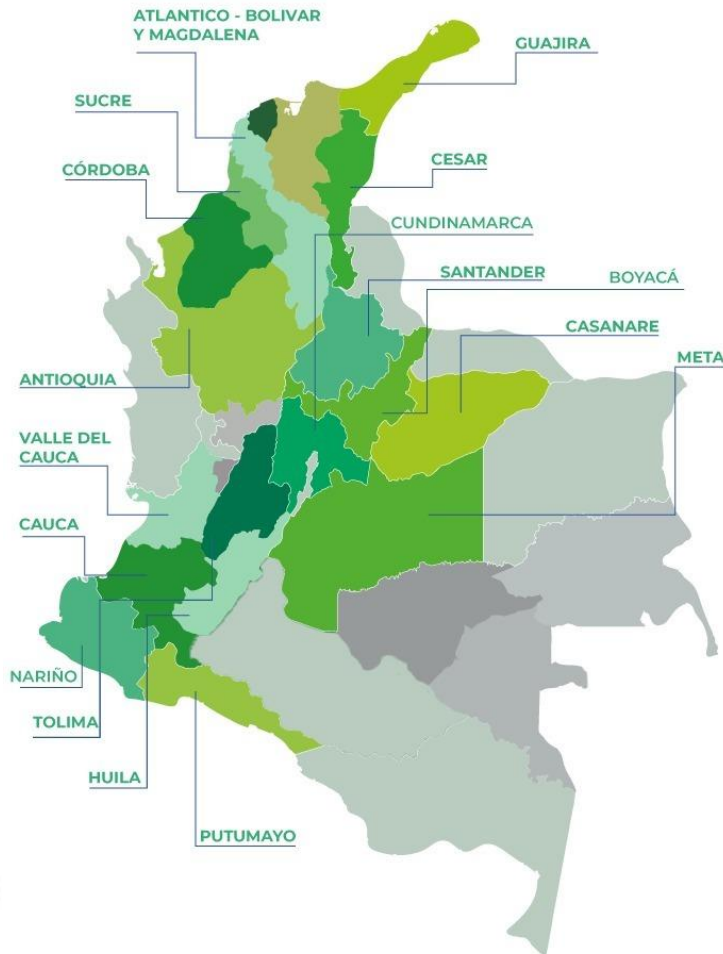

Fortalecer las **condiciones de relacionamiento** de los actores territoriales con la ANLA



Habilitar **capacidades de incidencia** de los actores territoriales con el licenciamiento ambiental



Identificar la conflictividad territorial y contribuir con acciones territoriales, a la **transformación positiva de conflictos**

Acuerdo de voluntades ANLA – DAFP

Plan Nacional de Formación para el Control Social a la Gestión Pública

1. Construcción de Módulo de control social al LA
2. Generación de contenido para Diplomado Curso virtual e-learning con ESAP

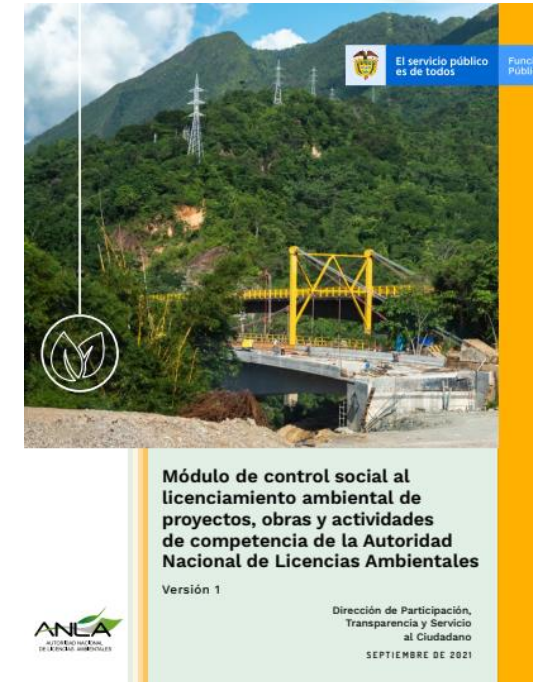

CONTENIDOS DEL MÓDULO

- Institucionalidad relacionada con el LA
 - Proceso de LA + MPCA
 - Proceso sancionatorio + MPCA
 - Pasos para el control social al LA
(metodología DAFP)

Curso corto: 4 semanas con
acompañamiento de tutor



421 Inscritos

166 Aprobados

39,4% Aprobados

ACOMPAÑAMIENTOS TÉCNICOS Y METODOLÓGICOS

- 2 PILOTOS DE CONTROL SOCIAL
(2021 -2022)
- 2 ACOMPAÑAMIENTOS
TÉCNICOS Y METODOLÓGICOS A
INICIATIVAS DE CONTROL SOCIAL
(2022-2023)

PILOTO NOBSA

Municipio: Nobsa

Expediente: LAM0408

Sector: Minería

Objeto de CS: Realizar control social al proyecto "Exploración de caliza en mina ubicada en Nobsa, Tibasosa, Corrales, Busbanzá" con expediente ANLA LAM0408, a partir del seguimiento a las áreas o límites de explotación en la mina Nobsa, de acuerdo con la información del Auto 11548 del 31 de diciembre de 2021 y art 2 numeral 1

Grupo control social: Veeduría Ciudadana para la gestión ambiental del municipio de Nobsa.



Logros:

- * Articulación interinstitucional permanente con Personería Municipal y acompañamientos de CORPOBOYACÁ y DAFP
- * Ejercicio sostenido de participación iniciado en emergencia sanitaria COVID-19
- * Participación en la visita técnica de seguimiento al expediente y entrega de informe final en el marco del seguimiento
- * Cambio de percepción sobre la ANLA
- * Conocimiento de alertas sobre el proyecto

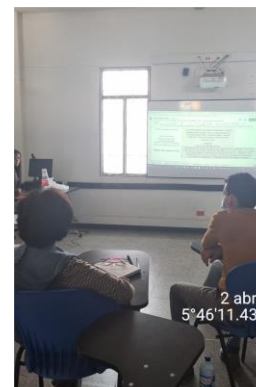

Lecciones aprendidas:

- * Necesidad de metodologías participativas y condiciones de facilitación
- * Ejercicio no lineal, hilar y deshilar
- * Necesidad de establecer estrategia de comunicación de pilotos CS



- Tablero de control de denuncias ambientales
- Monitoreo de medios y opinión pública
- Monitoreo de acciones judiciales
- Monitoreo al contexto Territorial

Identificación y caracterización de conflictos de competencia de la ANLA y acciones de intervención

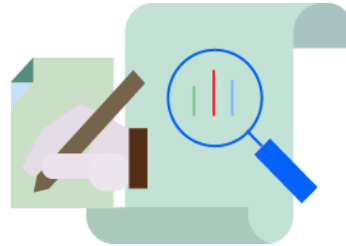

Creación de capacidades institucionales para la prevención y transformación de la conflictividad asociada al licenciamiento ambiental

Localización de Conflictos

Definición de conflicto socioambiental en la ANLA

Tipos de Conflicto

- LATENTE
- MANIFIESTO

Fases de un conflicto

(no tiene que pasar por todas necesariamente)

- Formación
- Surgimiento
- Escalada
- Crisis



**Sistema de Análisis Estratégico
para la Transformación
de la Conflictividad Ambiental**



Tiene como propósito que los actores se reconozcan como pares, tengan la posibilidad de brindar opiniones y presentar sugerencias que ofrezcan una oportunidad para la transformación del conflicto.

- Crea capacidades y condiciones de diálogo
- Construcción conjunta de propuestas y alternativas que contribuyen a la transformación del conflicto
- Desarrollo del espacio
- Definición de acuerdos, alternativas y compromisos.
- 5. Monitoreo de cumplimiento de acuerdos, alternativas y compromisos.



- ✓ Casanare
- ✓ Meta
- ✓ Putumayo
- ✓ Región de Magdalena Medio

TABLEROS DE CONTROL MPCA

Se han diseñado e implementado **seis (6)** tableros de control de:

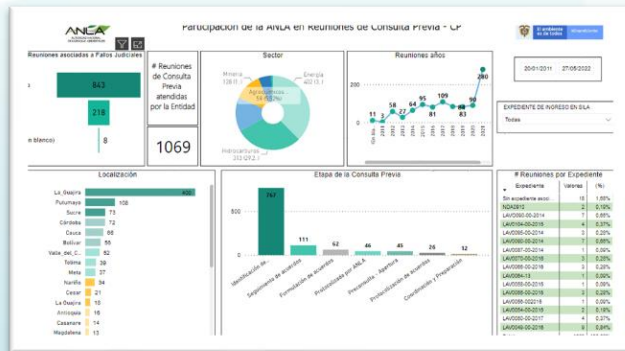

Reuniones de consulta previa

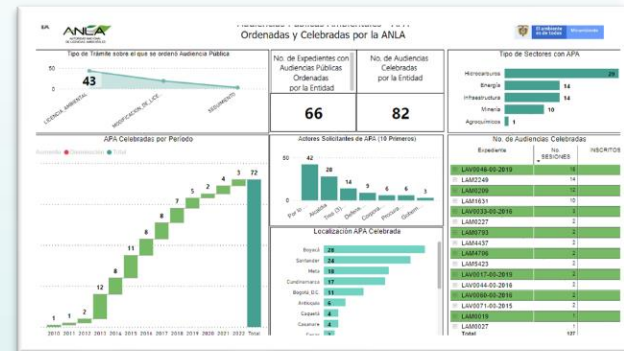

Audiencias Públicas Ambientales



Terceros intervinientes

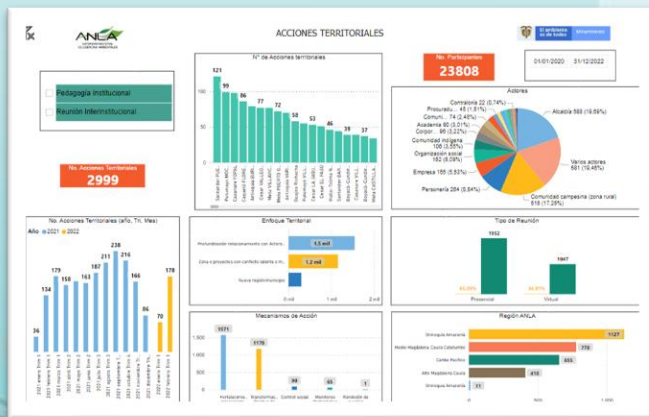

Acciones territoriales

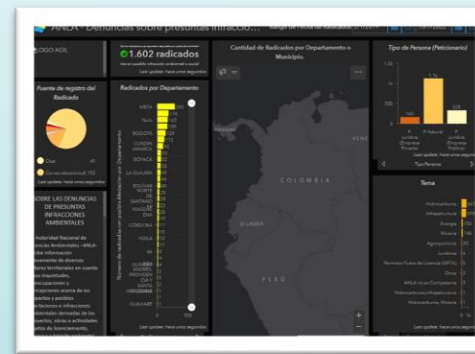

Denuncias ambientales



Análisis PQRS



PREPARÁNDONOS PARA ESCAZÚ



- Plan de Trabajo a partir de CEPAL
- Conformación Grupo Ad-Hoc Escazú
- ABC componentes del Acuerdo
- Plan de trabajo Grupo Ad-Hoc
- Plan de trabajo a partir de evaluación y seguimiento de Licencias y trámites ambientales

Canales de Comunicación ANLA



**Inspectores
Ambientales
Regionales**



**Contacto
Telefónico**
601 254 0100
Línea Ética:
018000 129 215



**WhatsApp
Institucional**
310 270 6713



www.anla.gov.co



**Correo
Electrónico**
Licencias@anla.gov.co



App Store

Gracias



@ANLA_col



@ANLacol



Autoridad Nacional de
Licencias Ambientales



autoridad-nacional-de
-licencias-ambientales